

Il Circolo Ricreativo Dipendenti Banco Desio Centro Italia. organizza
(il CRD BPS è un Ente non Commerciale e che non ha finalità di lucro)

SARDEGNA IN RESIDENCE

IN COLLABORAZIONE CON AGENZIA VIAGGI E TURISMO

Dal 18/07/2021 al 01/08/2021

GOLFO DI MARINELLA



Il residence del Borgo di Punta Marana

Nel cuore del comprensorio di Punta Marana è ubicato questo complesso Turistico Residenziale di recente costruzione, caratterizzato dalla vicinanza al mare limpido e cristallino, ed al porticciolo turistico con le sue numerose attività commerciali e sportive. La struttura è caratterizzata da esclusive e prestigiose schiere di costruzioni particolarmente curate collegate tra loro da vialetti in pietra, verdi giardini curati e portici realizzati in cotto, granito e legno pregiato che si raggruppano intorno alla graziosa piazzetta dove sorge una piccola e suggestiva chiesetta oltre all'ufficio ricevimento ed alcune attività commerciali. Il complesso residenziale, inserito in una vasta area di quattordici ettari circondata dalla macchia mediterranea, risulta essere molto apprezzato per il suo aspetto architettonico piacevole e curato.

Il Circolo Ricreativo Dipendenti Banco Desio Centro Italia. organizza
(il CRD BPS è un Ente non Commerciale e che non ha finalità di lucro)

SARDEGNA IN RESIDENCE

IN COLLABORAZIONE CON AGENZIA VIAGGI E TURISMO

Dal 18/07/2021 al 01/08/2021

Appartamenti STANDARD

Gli appartamenti sono disposti al piano terra con patio o al primo piano con veranda coperta, talvolta con vista mare sullo stupendo Golfo di Marinella, con arredi semplici ma curati, dotati di Tv, lavatrice, lavastoviglie, camere sempre con letti bassi.

Appartamenti VIP

Gli appartamenti Vip sono di nuova costruzione e con migliori rifiniture. Disposti a piano terra con patio e giardino oppure al primo piano con veranda, sono dotati di Tv, lavatrice, lavastoviglie, aria condizionata (inclusa nelle quote), camere sempre con letti bassi, tavolo e sedie per uso esterno.

Tutti gli appartamenti del Borgo, risultano particolarmente spaziosi (di media: monolocali 30mq – bilocali 40mq), confortevoli e dotati di ampie verande coperte, attrezzate con tavoli e sedie per uso esterno, in cui è possibile trascorrere momenti di relax ed assaporare i colori e l'atmosfera magica di quest'angolo di Sardegna.

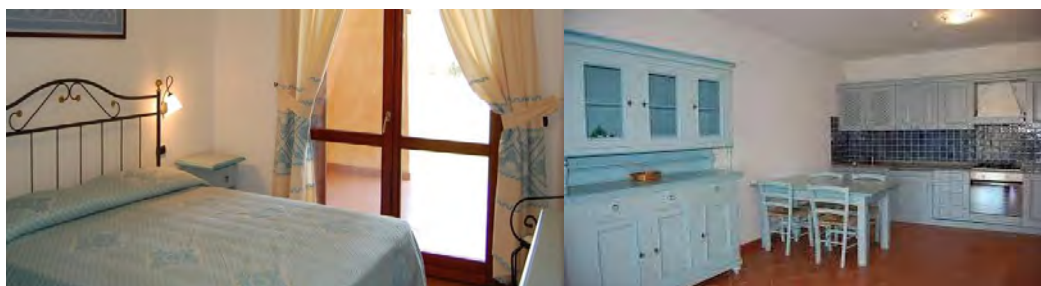

PS: I Trilocali VIP (5 o 6 posti letto) sono su richiesta e verifica disponibilità, eventualmente in sostituzione è possibile aggiungere un letto al Bilocale VIP al costo di € 70,00, oppure valutare alternative sul momento.

Il Circolo Ricreativo Dipendenti Banco Desio Centro Italia. organizza
(il CRD BPS è un Ente non Commerciale e che non ha finalità di lucro)

SARDEGNA IN RESIDENCE

IN COLLABORAZIONE CON AGENZIA VIAGGI E TURISMO

Dal 18/07/2021 al 01/08/2021

Il residence è organizzato come un vero e proprio borgo marinaro con tutti i servizi a portata di mano:

- Ufficio ricevimento nella piazzetta della chiesa.
- Parcheggio (non custodito).
- Bar.
- Ristorante.
- Wi-Fi gratuito nella zona dell'ufficio ricevimento.
- Bazar/Giornali/Tabacchi.
- Chiesetta.
- Market.
- Frutta/Verdura e prodotti tipici sardi.
- Bancomat.
- 2 Spiagge private con doccia all'aperto e assistenza bagnanti.
- 3 Campi polivalenti tennis/calciotto, in erba sintetica, illuminati.
- Abbigliamento e articoli da mare.
- Rosticceria.
- Pasticceria/panetteria.
- Artigianato.
- Gioielleria.
- Antiquariato.
- Negozio per la pesca sportiva e la nautica.
- Gelateria.
- Noleggio gommoni, moto d'acqua, flyboard e molto altro...



Il Circolo Ricreativo Dipendenti Banco Desio Centro Italia. organizza
(il CRD BPS è un Ente non Commerciale e che non ha finalità di lucro)

SARDEGNA IN RESIDENCE

IN COLLABORAZIONE CON AGENZIA VIAGGI E TURISMO

Dal 18/07/2021 al 01/08/2021



Spiagge ed escursioni nel nord Sardegna

Dal residence si possono raggiungere velocemente molte località famose del nord Sardegna, come Porto Rotondo, a soli 4 km e la Costa Smeralda a soli 10 km. Ecco Alcune delle incantevoli spiagge che potrete a visitare nel comune di Golfo Aranci.

La spiaggia di Marinella è una lunga e stupenda spiaggia di sabbia bianchissima che risalta la trasparenza del mare verde smeraldo. La spiaggia di Marinella è attrezzata ed è raggiungibile percorrendo la strada Golfo Aranci - Porto Rotondo seguendo il bivio per il Golfo di Marinella.

La spiaggia di Cala Sabina a Golfo Aranci è formata da un ampio arenile di sabbia bianca finissima, con piccole dune, è immersa in una fitta macchia di ginepri. Si può raggiungere facilmente in auto o a piedi percorrendo un sentiero che inizia dalla rotatoria all'ingresso di Golfo Aranci.

Spiaggia Bianca offre un mare cristallino e un incantevole spiaggia di sabbia bianca e fine. Spiaggia bianca è raggiungibile dalla panoramica Golfo Aranci - Olbia. La strada è sterrata ed il lago asciutto d'estate offre una buona opportunità di parcheggio.

La spiaggia di Cala Sassari è un'ampia insenatura di sabbia fine antistante un caratteristico isolotto tipico della frastagliata costa del nord Sardegna. E' facilmente raggiungibile percorrendo la panoramica Golfo Aranci - Olbia. L'ultimo tratto di strada è sterrato.

La spiaggia di Baia Caddinas si trova nel cuore dell'omonimo quartiere turistico di Golfo Aranci, è una spiaggia di sabbia bianca, ed è parzialmente attrezzata servita anche da un porticciolo turistico.

Cala Moresca si raggiunge percorrendo la strada sterrata in direzione Capo Figari, si e dopo un breve percorso a piedi si giunge alla pittoresca baia di Cala Moresca, immersa nella natura e riparata dai venti. La piccola spiaggia sabbiosa di Cala Moresca, gode di una meravigliosa vista sull'isola di Figarolo.

La spiaggia di Cala Banana è una spiaggia arcuata a banana da cui prende anche il nome, è una

SARDEGNA IN RESIDENCE

IN COLLABORAZIONE CON AGENZIA VIAGGI E TURISMO

Dal 18/07/2021 al 01/08/2021

lunga spiaggia di sabbia bianca e acque color smeraldo, circondata da una folta macchia mediterranea e alle cui spalle si trova un tipico lago che durante il periodo estivo è asciutto offrendo così un ampio parcheggio. Si raggiunge dalla strada panoramica Golfo Aranci - Olbia.

La spiaggia di Figarolo si trova sull'omonima isola antistante la cittadina di Golfo Aranci, è raggiungibile solo in barca. Completamente selvaggia modellata dalle onde del mare è meta ideale per un'immersione o per chi vuole avvistare i mufloni, capre selvatiche che vivono sull'isolotto.

Cosa visitare nelle vicinanze del Residence Borgo Marana

Il residence Borgo di Punta Marana offre la possibilità di affiancare al relax, la possibilità di apprezzare la natura incontaminata della Sardegna e per chi ama una vacanza dinamica, sono possibili numerose escursioni ed attività per passare al meglio il proprio tempo libero in vacanza.. Il nostro residence è ideale per una vacanza in Sardegna in piena libertà, con numerose occasioni di divertimento vicino al residence. Segnaliamo alcune località che meritano di essere visitate.

LA MADDALENA

Le due Isole maggiori dell'arcipelago, Parco Nazionale dal 1996, si raggiungono in traghetto da Palau (partenze ogni 30 minuti). Varie motobarche, sempre in partenza da Palau, propongono escursioni alle isole minori. I luoghi garantiscono paesaggi e colori assolutamente unici. A Caprera merita una visita la casa/ museo di Garibaldi.

COSTA SMERALDA

Lungo la litoranea che da Portisco conduce a Porto Cervo si susseguono, come gemme incastonate lungo la linea di costa, alcune delle più belle spiagge del nord Sardegna. Rena Bianca, Capriccioli, la Spiaggia "del Principe", Romazzino, Liscia Ruja, il Pevero sono sole le più note. Porto Cervo è il cuore della costa Smeralda, con le sue vie e piazzette ha l'atmosfera di un villaggio dove si trovano i negozi ed i locali più visitati della costa.

TAVOLARA

Imponente isola calcarea che domina il golfo di Olbia, al centro di un area marina protetta. I suoi splendidi fondali regalano emozioni indimenticabili a tutti gli appassionati di diving. Si raggiunge da Porto San Paolo in battello con partenze ogni mezz'ora. Possibilità di mini crociera panoramica con sosta per il bagno nelle acque antistanti la vicina isola di Molara. Distanza: Km. 28 Tempo: 30/40 min. sino a Porto San Paolo

ARCHEOLOGIA

Numerose e affascinanti sono, in tutta la Sardegna, le vestigia megalitiche della civiltà nuragica. I siti archeologici più importanti sono Nuraghi, "Tombe dei giganti" e pozzi sacri. Segnaliamo : - Olbia, pozzo sacro "Sa Testa" - Arzachena, nuraghe "La Prigioniera" - Arzachena, tomba di "Li Lolghi"

SARDEGNA IN RESIDENCE

IN COLLABORAZIONE CON AGENZIA VIAGGI E TURISMO

Dal 18/07/2021 al 01/08/2021

Quote di partecipazione per appartamento dal 01/07 al 08/07 oppure dal 08/07 al 15/07, escluso traghetto:

7gg - Periodo "A" dall' 18/7 al 25/7 oppure "B" dall' 25/7 al 1/8

Tipologia appartamento		Mono 2 VIP	Bilo 4	Bilo 4 VIP	Trilo 6 VIP
Persone	Tipo				
1	Socio	€ 540,00	€ 620,00	€ 790,00	€ 1.060,00
	Ospite	€ 720,00	€ 800,00	€ 970,00	€ 1.240,00
2	Socio	€ 180,00	€ 220,00	€ 305,00	€ 440,00
	Ospite	€ 360,00	€ 400,00	€ 485,00	€ 620,00
3	Socio		€ 86,67	€ 143,33	€ 233,33
	Ospite		€ 266,67	€ 323,33	€ 413,33
4	Socio		€ 20,00	€ 62,50	€ 130,00
	Ospite		€ 200,00	€ 242,50	€ 310,00
5	Socio				€ 68,00
	Ospite				€ 248,00
6	Socio				€ 26,67
	Ospite				€ 206,67

14gg - Periodo "C" dall' 18/7 al 1/8

Tipologia appartamento		Mono 2 VIP	Bilo 4	Bilo 4 VIP	Trilo 6 VIP
1	Socio	€ 1.140,00	€ 1.300,00	€ 1.630,00	€ 2.170,00
	Ospite	€ 1.430,00	€ 1.590,00	€ 1.920,00	€ 2.460,00
2	Socio	€ 425,00	€ 505,00	€ 670,00	€ 940,00
	Ospite	€ 715,00	€ 795,00	€ 960,00	€ 1.230,00
3	Socio		€ 240,00	€ 350,00	€ 530,00
	Ospite		€ 530,00	€ 640,00	€ 820,00
4	Socio		€ 107,50	€ 190,00	€ 325,00
	Ospite		€ 397,50	€ 480,00	€ 615,00
5	Socio				€ 202,00
	Ospite				€ 492,00
6	Socio				€ 120,00
	Ospite				€ 410,00

*** Il prezzo "soci" è calcolato applicando un contributo % considerando anche il costo traghetto.

Il Circolo Ricreativo Dipendenti Banco Desio Centro Italia. organizza
(il CRD BPS è un Ente non Commerciale e che non ha finalità di lucro)

SARDEGNA IN RESIDENCE

IN COLLABORAZIONE CON AGENZIA VIAGGI E TURISMO

Dal 18/07/2021 al 01/08/2021

TASSA SOGGIORNO DA PAGARE IN LOCO € 2,50 A PERSONA/NOTTE ESCLUSO BAMBINI 0-11 ANNI*

(*soggetta a variazione senza preavviso)

SUPPLEMENTO MEZZA PENSIONE (bevande escluse) in mono e bilo: € 400,00 per persona/settimana (servizio su richiesta, soggetto a riconferma). Non è previsto trattamento di mezza pensione per chi soggiorno in trilocale.

Costi accessori da pagare in loco (obbligatorio oltre 3 anni): € 8,00 a persona al giorno che include servizio spiaggia nelle due concessioni private (1 ombrellone + 2 lettini o sdraio per ciascun appartamento), consumi forfetari, biancheria letto e da bagno con cambio settimanale a domicilio, dotazione Tv, lavastoviglie e lavatrice in appartamento, pulizia finale, sconto 15% sulle tariffe dei campi da tennis e calcetto (a 250 dal complesso). Biancheria da cucina non disponibile. Obbligo riconsegna angolo cottura pulito, diversamente, addebito di € 25,00. Letto aggiunto (escluso in Mono 3): € 10,00 al giorno. Culla/lettino da campeggio: € 5,00 al giorno (per culla portata dal cliente nessun supplemento – max 1 per appartamento). Animali domestici (di piccola taglia-su richiesta) € 50,00 a soggiorno. Cauzione € 100,00 obbligatoria, rimborsabile a fine soggiorno alla consegna delle chiavi, se nessun danno sarà riscontrato. Consegna appartamenti: verrà effettuata dalle ore 17.00 alle ore 20.00. La riconsegna (check-out) dovrà avvenire il giorno della partenza non oltre le ore 10.00.

TRAGHETTO A/R GRIMALDI LINES

MINIMO 20 PAX a tratta* e 6 AUTO oltre 4 mt. (esclusi SUV e categorie superiori con quotazioni su richiesta)

Sabato (viaggio notturno) C.Vecchia > Olbia 22.45 – 06.30 / Domenica: Olbia > C.Vecchia 12.30 – 19.00

€ 376,00 (ogni 2 adulti in cabina interna in andata e passaggio ponte al ritorno ed 1 auto A/R fino a 4 mt o superiore a 4 mt, esclusi SUV con quotazioni su richiesta)* - dal 3°/4°/5° passeggero (adulto/bambino) € 107,02 A/R

*Qualora il gruppo fosse composto da meno di 20 passeggeri a tratta saranno proposti traghetti a tariffa individuale con facoltà per il cliente di annullare la prenotazione in caso di sovrapprezzo (A titolo indicativo ad oggi la tariffa individuale è pari ad € 458,00 – 2 pax + auto a/r – tariffe soggette a variazione in base alle disponibilità)

Assicurazione facoltativa consigliata:

Assicurazione Covid-19, medico no stop e annullamento: 9% del totale (riferito per tutti Soci ed Ospiti alla quota Ospiti) a nucleo familiare (condizioni allegate)

TRAGHETTO A/R MOBY-TIRRENIA (SENZA OPZIONE CON QUOTAZIONI SU RICHIESTA)

Domenica: C.Vecchia > Olbia 08.30 – 14.00 / Domenica: Olbia > C.Vecchia 13.00 – 18.30

Prezzo indicativo ad oggi (27/05/2021), soggetto a variazioni: € 416,19 (ogni 2 adulti in passaggio ponte ed 1 auto fino a 4 mt o superiore a 4 mt, esclusi SUV con quotazioni su richiesta)* - dal 3°/4°/5° passeggero (adulto/bambino) € 144,02 A/R (passaggio ponte)*

SARDEGNA IN RESIDENCE

IN COLLABORAZIONE CON AGENZIA VIAGGI E TURISMO

Dal 18/07/2021 al 01/08/2021

PENALI ANNULLAMENTO (SENZA POLIZZA ASSICURATIVA):

Fino a 30 giorni data partenza 25%

Da 29 a 21 giorni data partenza 45%

Da 20 a 14 giorni data partenza 50%

Da 14 a 9 giorni data partenza 60%

Da 8 giorni fino alla data di partenza 100%

In caso di annullamento legato a limitazioni della circolazione causa COVID è prevista emissione di un voucher pari alla quota versata e della durata di 18 mesi, salvo rimborso anticipato per recupero dell'importo dai fornitori dei servizi, prima della scadenza del voucher.

ATTUALI DISPOSIZIONI PER L'INGRESSO IN SARDEGNA

Fino al 15 giugno 2021, coloro che intendono imbarcarsi su linee aeree o marittime dirette in Sardegna, sono tenuti a registrarsi **prima dell'imbarco** tramite il [modulo on line](#), e presentare copia della ricevuta di registrazione unitamente alla carta d'imbarco e a un documento d'identità in corso di validità. La registrazione può avvenire anche tramite la App scaricabile dagli store per i sistemi iOS e Android.

Sarà necessario inoltre rispettare una delle condizioni previste all'art. 4 dell'Ordinanza

- dichiarare di aver effettuato il vaccino

- dichiarare di aver effettuato il tampone (molecolare o antigenico) con esito negativo non oltre le 48 ore prima della partenza

E' possibile inoltre:

- effettuare il tampone rapido antigenico all'arrivo, presso le aree dedicate nei porti e aeroporti, o il tampone molecolare entro le 48 dall'arrivo, presso una struttura autorizzata (pubblica o privata accreditata). In caso di tampone antigenico all'arrivo occorre sottoporsi nuovamente a tampone rapido antigenico, presso una struttura di propria fiducia, al quinto giorno successivo a quello di sottoposizione al primo;

- sottoporsi all'obbligo di isolamento fiduciario per 10 giorni, con onere di darne comunicazione al proprio medico di medicina generale, al pediatra di libera scelta ovvero, per i non residenti, all'Azienda sanitaria territorialmente competente tramite il numero verde 800311377. prevedono tampone

(le disposizioni variano in genere ogni 15 giorni e possono essere consultate al seguente link:

[https://www.regione.sardegna.it/j/v/2834?s=1&v=9&c=94253&na=1&n=8&c1=289&nodesc=1&ph=1#:~:text=Le%20disposizioni%20sono%20state%20prorogate,16%20del%2014%20maggio%202021.&text=Sardegna%2C%20sono%20tenuti%20a%20registrarsi.identit%C3%A0%20in%20corso%20di%20validit%C3%A0. \)](https://www.regione.sardegna.it/j/v/2834?s=1&v=9&c=94253&na=1&n=8&c1=289&nodesc=1&ph=1#:~:text=Le%20disposizioni%20sono%20state%20prorogate,16%20del%2014%20maggio%202021.&text=Sardegna%2C%20sono%20tenuti%20a%20registrarsi.identit%C3%A0%20in%20corso%20di%20validit%C3%A0.)

